

IDEA SOLIDARIA

Mejorando nuestra escuela

ESCUELA ESPECIAL 212 PAULO FREIRE

Barrio de La Teja

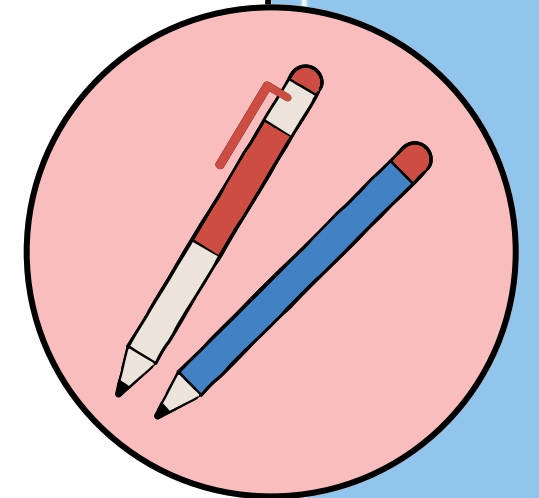
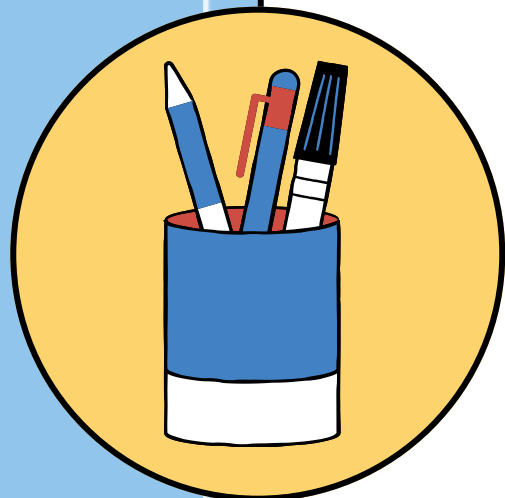
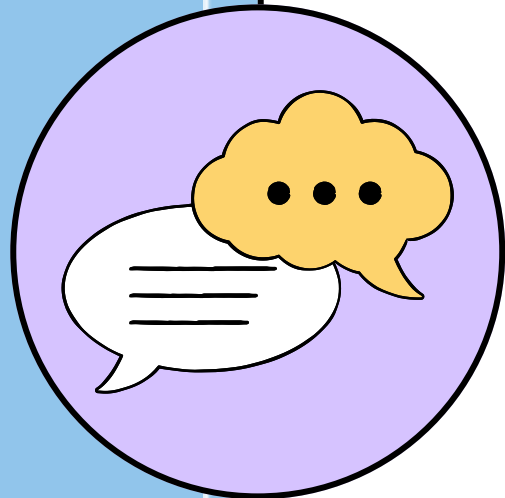

Escuela Especial 212 "Paulo Freire"

La escuela es un centro de referencia zonal que atiende a niños con TEA, Síndrome de Down, dificultades socio-emocionales, entre otras

Niños en contextos desfavorables con necesidades educativas especiales.

Cantidad de Beneficiarios:

- Matriculados: 63 niños
- Escolaridades compartidas: 14 niños
- Niños atendidos por maestras itinerantes: 107 niños

Necesidad y Objetivos

Necesidad:

- *Reacondicionamiento del espacio lúdico.*
- *Pintura del comedor.*
- *Adecuación de un salón para actividades tecnológicas.*
- *Mejora del espacio de recreo.*

Objetivos de la Acción:

- *Fomentar el desarrollo cognitivo y socio-emocional a través del juego.*
- *Crear un ambiente educativo inclusivo y estimulante.*
- *Mejorar la infraestructura para facilitar el aprendizaje y el disfrute de los niños.*



Tareas y Voluntarios

Tareas para los Voluntarios:

- **Pintura del comedor y áreas comunes.**
- **Instalación y adecuación de mobiliario y equipos en el salón de actividades tecnológicas.**
- **Reacondicionamiento del espacio lúdico y de recreo.**
- **Asesoramiento y planificación del uso del espacio.**

Cantidad de Voluntarios Estimada

- **Pintura y acondicionamiento: 10 voluntarios.**
- **Instalación de equipos y mobiliario: 5 voluntarios.**
- **Planificación y asesoramiento: 2 voluntarios.**

Presupuesto

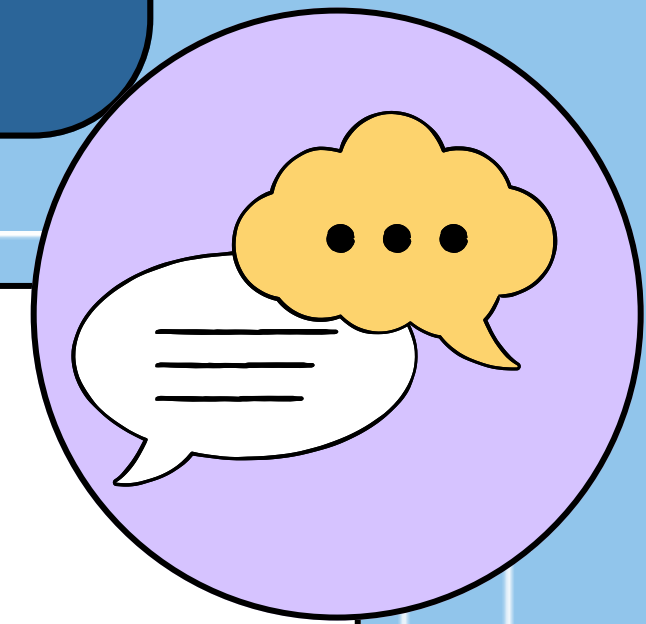

Uso del Presupuesto:

- *Compra de pintura y materiales para refacción.*
- *Adquisición de mesas, sillas y equipos tecnológicos.*
- *Materiales para juegos y actividades lúdicas.*
- *Herramientas y suministros para la mejora del espacio de recreo.*

Agradecimientos

Agradecemos a la Fundación Telefónica Movistar por la oportunidad de mejorar nuestra escuela

en nombre de toda la comunidad escolar.